

SKAKBLADET

== ORGAN FOR DANSK SKAKUNION ==



Udgaar hver Maaned.
Bestilles gennem Postvæ-
senet i Danmark, Norge og
Sverrig.

Pris Kr 5,00 helaarlig,
„ Kr. 1,50 Kvartalet.
(Foreninger i D. S. U. Kr.
4,00 aarlig.)

17. Aargang Nr. 12.
Juni 1921.

*

Redaktion:

Opgaver og Løsninger:
Kasserer & Exped.sekretær
J. Møller,

Amager Fælledvej 37 IV, København C.

Partier m. v.:

Adjunkt **Fr. Weillbach,**
Snekkersten.

Ekspedition:

A. Backhausens Bogtrykkeri,
Horsens.

Reklamationer sker til det
stedlige Posthus.

SKAK-ARTIKLER.

Partilister med særlig Kolonne til Noter, stærkt Papir, 100 Stk. 1,75 Kr. — 500 Stk. 7 Kr.

Diagrammer til Opgaver og Partistillinger, stærkt Papir, 100 Stk. 1,25 Kr. — 500 Stk. 5,50 Kr.

Analyse-Skemaer, stort Kvart-Format, 100 Stk. 3 Kr.

Parti-Noteringsbøger, bekvemt Lommeformat, indeholdende Skemaer til 20 Partier samt Kolonne til Noter.

Praktisk for alle! — Uundværlig for enhver Korrespondancespiller!

Pris pr. Eksp. 50 Ø., — 10 Eksp. 4,50 Kr.
Brætter, Format 4. cm., paa stærkt Pap med Lærredskant, lakerede og sammenfoldelige. **Solideste og mest praktiske Klubber!** Pris pr. Stk. 3 Kr. — 5 Stk. 13,50.

Formular-Brevkort for Korrespondancespillere. 1 Pakke (250 Stk.) 2,50 Kr.

Thorvald Riis - Roskilde

Bogbinderi og Protokolfabrik

Telf. 338

Sct. Olsgade 10

S. R. Barrett.
1874.

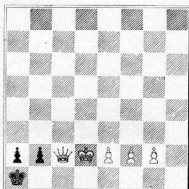

Mat i 12 Træk.

Løsningen findes efter Foreningslisten.

Nogle faa Expl. af
Bilguers Skakhaandbog
i original Indbinding
haves paa Lager.
Kr. 25,00 pr. Stk.
Franco Forsendelse.

ØJVIND LARSEN
MARIBO TELEFON 185

G. KUNST.
Overretssagfører.
HORSENS.

Incasso.

Brug
Aggerbecks
Sæber.

STORT UDVALG **SKAK** LITTERATUR

JUL. GJELLERUP

BOGHADEL

SØLVGADE 87

KØBENHAVN K.

OPGAVER.

1923. A. W. Galitzky.
Hædr. Omt. i Schachmatn. Obozr. 1893.

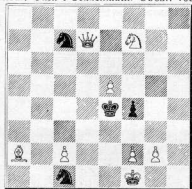

Mat i 2 Træk.

1924. J. D. Williams.
2. Pr. Hampstead Express 1907.

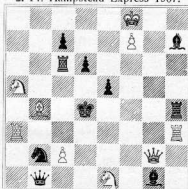

Mat 2 Træk.

1925. O. Würzburg.
The Problem 1914.

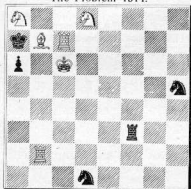

Mat i 3 Træk.

1926. A. Ludanyi.
1. Pr. Neuigh. Weltbl. 1912.

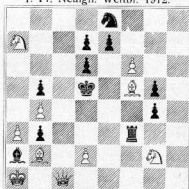

Mat i 3 Træk.

1927. I. Iversen.
Densmore Memor. Turn. 1918.

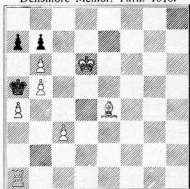

Mat i 3 Træk.

1929. N. Høeg.
Snällposten 1920.

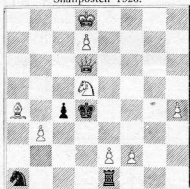

Mat i 3 Træk.

1931. N. Høeg.
Akad. Monatsh. für Schach 1911.

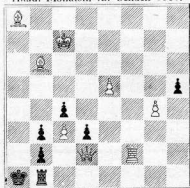

Mat i 4 Træk.

1928. Alfr. Jensen.
Horsens Avis 1920.



Mat i 3 Træk.

1930. F. Lindgren.
Eskilstuna Kuriren 1921.



Mat i 3 Træk.

1932. A. Krämer.
Deutsches Wochenschach 1914.

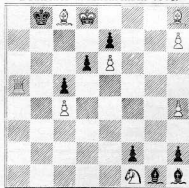

Mat i 5 Træk.

Løsninger til Opgaverne i Aprilnumret.

Nr. 1903 af V. Thomas Jensen: 1) f4.

Nr. 1904 af E. E. Westbury: 1) Tc2.

Nr. 1905 af A. Ellerman: 1) Ld5.

Nr. 1906 af M. Havel: 1) Th5, Trusel, 2) T×f5†. 1) —, T×T, 2) Ld4.
1) —, K×L, 2) T×f5†. 1) —, S×L, 2) Sc7†. 1) —, Ke6 (e5), 2) Kd4.

De to Bindinger af den sorte f-Bonde er smukt kombinerede. (N.H.)

Nr. 1907 af W. A. Shinkman og O. Würzburg: 1) Lc6, Dd2 (d8)†, 2) Kc5†. 1) —, Db4†, 2) Kd5†. 1) —, De5†, 2) K×e5. 1) —, f4, 2) Ke4†. 1) —, S~, 2) Ke3†. 1) —, Ld3, 2) K×d3†. 1) —, Dc3†, K×c3, 1) —, Lc4, 2) K×c4.

Et Pragtværk i den angelsachsiske Rekordmagerstil. (N.H.)

Nr. 1908 af H. W. Bettmann: 1) Lc5, T×L, 2) Tf5†. 1) —, K×L (Kc4), 2) Tc3†. 1) —, d1 (D), 2) Tf4†.

Nr. 1909 af H. W. Bettmann: 1) Df3, Lg1 (f2), 2) Sa2×b4. 1) —, Lc1 (b2), 2) Sa5. 1) —, Lh6 (g5), 2) Sd8.

Triplering af en sort Skæringspunkt Manøvre. (N.H.)

Nr. 1910 af P. A. Orlimont: 1) Df8, T×D, 2) g7†, K×h7, 3) g×f8 S†.

Nr. 1911 af P. A. Orlimont: 1) Dg3, Lf3, 2) Dh4†, e4, 3) Dg5.

Nr. 1912 af P. A. Orlimont: 1) d5, Sf6, 2) L×f6, Sd4†, 3) b3†. 1) —, Sh~, 2) f6, S~, 3) L eller B×S.

D. S. U.s Mesterturning

afholdes i København i Dagene fra den 17. til den 24. Juli d. A. Der kan deltage 8 Spillere. Der spilles et Parti om Dagen med en Betænkningstid af 15 Træk i Timen.

Der udsættes 4 Præmier, nemlig: 1ste Præmie: Et Sølvbæger og 100 Kr., 2den Præmie 75 Kr., 3die Præmie 50 Kr. og 4de Præmie 25 Kr.

Berettigede til at deltage er Mestre indenfor D. S. U. samt danske Spillere, som har vundet det skandinaviske Mesterskab. Hvis der ikke melder sig et tilstrækkeligt stort Antal Deltagere, kan Unionsbestyrelsen indbyde andre Spillere af passende Spillestyrke til at deltage.

Deltagerne betaler hver et Indskud af 5 Kr.

Deltagelse bedes anmeldt til Overretssagfører Johs. Giersing, Nørregade 16, København, inden den 1ste Juli d. A.

Turneringslederen.

Dansk Skakunions 12. Turnering.

I Fortsættelse af den i forrige Nummer givne Beretning meddeler vi her en Fortegnelse over Deltagerne og det fuldstændige Resultat af Turneringen.

1. Klasse. Proprietær *L. T. Andersen*, (Vidtskue), Allingaabro, Trafikass. *Bjerrum*, Holstebro, Apotheker *F. Christensen*, Kbhvn., Frisør *A. Eriksen*, Aarhus, Skræderm. *Th. C. Jensen*, Arden, *Leon Jørgensen*, Kbhvn., Stationsforst. *Knudsen*, Vinderup, Købm. *Øjvind Larsen*, Maribo, Bankass. *N. Lie*, Hjørring, Prokurist *Marcussen*, Roskilde, Bureauchef *Meisling*, Kbhvn., Kursusbest. *Nehm*, Kbhvn., Konstruktor *Osiier*, Kbhvn., Amtsvejinsp. *Parbo*, Roskilde, Lærer *J. P. Petersen*, Fanerup, Bogbinderm. *Th. Riis*, Roskilde, Bogbinder *Har. Schmidt*, Kbhvn., Gartner *F. Thomsen*, Kbhvn., Linierer *Wandall*, Aalborg, Stud. med. *H. Wium*, Kbhvn.

2. Klasse. Stud. polyt. Ahrentoft, Roskilde, Lærer *C. Godvin*, Roskilde, Oversergeant *M. Gundersen*, Viborg, *Axel Hansen*, Kbhvn., *Peter Kragh*, Roskilde, Togbetjent *M. C. Madsen*, Fredericia, Lærer *O. J. Petersen*, Skørping, Musiker *P. L. Pedersen*, Roskilde, Telegrafist *H. F. Rasmussen*, Roskilde, *A. Sørensen*, Maribo, Lærer *Arne Thiesen*, Roskilde, Lærer *Otto Thiesen*, Næstved, Klokker *Vilh. Thiesen*, Roskilde, Bogbinder *C. Torp-Hansen*, Kbhvn.

Som omtalt i forrige Nummer blev der denne Gang ikke anvendt nogen Gruppedeling, og da der kun var seks Omgange, kunde hver Deltager kun spille med et Mindretal af Medspillerne. De bortfaldende Partier er i Fortegnelsen betegnede med *.

2. Klasse	P. Kragh	C. Godvin	O. J. Petersen	V. Thiesen	H. F. Rasmussen	Axel Hansen	Gunnarsen	P. L. Petersen	Torp-Hansen	M. C. Madsen	Ahrentoft	Sørensen	A. Thiesen	Otto Thiesen	Præmie	Præmie	
	Navn og Bopæl	1	2	3	4	5	6	7	8	9	10	11	12	13			14
1. P. Kragh, Roskilde	—	0	0	0	0	*	*	*	*	*	0	*	*	0	0		
2. C. Godvin, Roskilde	1	—	1	0	*	*	*	*	*	*	1/2	1	1	4 1/2	IV. Opr. i 1.		
3. O. Petersen, Skørp.	1	0	—	*	*	*	*	*	*	0	*	1/2	0	0	1 1/2		
4. V. Thiesen, Roskilde	1	1	*	—	*	*	*	*	*	*	1	1/2	1/2	1	5	I.-III. Opr. i 1.	
5. H. Rasmussen, do.	1	*	*	*	—	*	*	*	0	0	1	0	0	*	2		
6. Axel Hansen, Kbhv.	*	*	*	*	*	—	*	0	1	1	1	1	1	*	5	I.-III. Opr. i 1.	
7. Gundersen, Viborg	*	*	*	*	*	*	—	1	1/2	1	1/2	1	1	*	5	I.-III. Opr. i 1.	
8. Pedersen, Roskilde	*	*	*	*	*	1	0	—	0	1	0	*	*	1/2	2 1/2		
9. Torp-Hansen, Kbhv.	*	*	*	*	1	0	1/2	1	—	1/2	*	*	*	*	1	4	
10. Madsen, Fredericia	*	*	1	*	1	0	0	0	1/2	—	*	*	*	*	2 1/2		
11. Ahrentoft, Roskilde	1	*	*	0	0	0	1/2	1	*	*	—	*	*	*	2 1/2		
12. A. Sørensen, Maribo	*	1/2	1/2	1/2	1	0	0	*	*	*	*	—	*	*	2 1/2		
13. A. Thiesen, Roskilde	*	0	1	1/2	1	0	0	*	*	*	*	*	—	*	2 1/2		
14. O. Thiesen, Roskilde	1	0	1	0	*	*	*	1/2	0	*	*	*	*	—	2 1/2		

Verdensmesterskabet.

Matchen Capablanca-Lasker er endt. Den 25. April opgav Lasker Kampen, idet han erklærede, at han var ude af Stand til at spille videre i den tropiske Hede, som paa denne Aarstid hersker i Habana.

Dette Resultat er kun lidet tilfredsstillende for den interesserede Skakverden. Allerede i Forvejen var Spændingen noget slappet derved, at Lasker frivillig havde givet Afkald paa Verdensmesterskabet. Nu skulde Capablanca dokumentere, at han med Rette bar den stolte Titel. Ingen vil bestride, at han er den, som bedst kan løfte Arven efter Lasker; men man kunde have ønsket en mere klar Afgørelse.

Den seje Modstand, som Lasker gjorde i de første 3 Uger, aftarvinger alligevel Respekt. Af de første 9 Partier kunde Capablanca kun vinde eet, hvilket skete ved et rent Fejltræk fra Laskers Side. Derefter fulgte 2 Partier, som Cap. vandt, saa 2 Remispartier, endelig vandt Cap. det 14de, og det 15de opgav Lasker og dermed hele Matchen.

Hvis $K \times f7$, følger naturligvis $Tb8$; hele Kombinationen er baseret paa, at Sort har forsonet i Tide at spille $c5$.

- | | | |
|-----|------------------|----------|
| 23. | $Lf7-e6$ | $Lb7-c6$ |
| 24. | $Te8-g8\ddagger$ | $Kg7-h7$ |
| 25. | $Tg8-f8$ | $Kh7-g7$ |
| 26. | $Tf8-g8\ddagger$ | $Kg7-h7$ |
| 27. | $Tg8-g4$ | |

Truende med $Lf5\ddagger$, $Kh8$, $Tg6$.

- | | | |
|-----|------------------|-----------------|
| 27. | | $Lc6-e8$ |
| 28. | $Le6-f5\ddagger$ | $Kh7-h8$ |
| 29. | $Lf5-g6$ | $Le8-d7$ |
| 30. | $Tg4-e4$ | $Kh8-g7$ |
| 31. | $Te4-e7\ddagger$ | $Kg7 \times g6$ |
| 32. | $Te7 \times d7$ | $a6-a5$ |
| 33. | $g2-g4!$ | |

Standser Kongens Fremrykning. Slutspillet er fortræffeligt spillet af Hr. Pritzel.

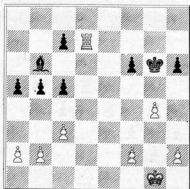

- | | | |
|-----|-----------------|-----------------|
| 33. | | $a5-a4$ |
| 34. | $h2-h4$ | $f6-f5$ |
| 35. | $h4-h5\ddagger$ | $Kg6-f6$ |
| 36. | $g4 \times f5$ | $Kf6 \times f5$ |
| 37. | $Td7-g7$ | $c5-c4$ |
| 38. | $Tg7-g6$ | |

Hvid har nu naaet det Maal, som han konsekvent har forfulgt siden det 27de Træk.

- | | | |
|-----|-----------------|-----------------|
| 38. | | $Lb6-a5$ |
| 39. | $Tg6 \times h6$ | $a4-a3$ |
| 40. | $b2 \times a3$ | $La5 \times c3$ |
| 41. | $Th6-c6$ | $Lc3-e5$ |
| 42. | $a3-a4$ | Opgivet. |

Parti Nr. 638.

Skandinavisk Parti.

Spillet i D. S. U.s Turnering i Roskilde, 1. Klasse, 22. April 1921.

Wium, Th. Riis,
København. Roskilde.

- | | | |
|----|----------------|-----------------|
| 1. | $e2-e4$ | $d7-d5$ |
| 2. | $e4 \times d5$ | $Dd8 \times d5$ |
| 3. | $Sb1-c3$ | $Dd5-a5$ |
| 4. | $b2-b4$ | |

Dette interessante Gambittræk er sandsynligvis Hvids stærkeste Fortsættelse. (Smign. Parti Nr. 597 Weilbach-Riis).

- | | | |
|-----|----------|-----------------|
| 4. | | $Da5 \times b4$ |
| 5. | $Ta1-b1$ | $Db4-d6$ |
| 6. | $d2-d4$ | $c7-c6$ |
| 7. | $Lc1-e3$ | $Sg8-f6$ |
| 8. | $Lf1-d3$ | $b7-b6$ |
| 9. | $Sg1-e2$ | $e7-e6$ |
| 10. | $Se2-g3$ | $Lf8-e7$ |
| 11. | $Dd1-f3$ | $Sf6-d5$ |
| 12. | $Sc3-e4$ | $Dd6-d8$ |
| 13. | $0-0$ | $0-0$ |
| 14. | $Sg3-h5$ | $Sb8-d7$ |
| 15. | $Df3-g3$ | $g7-g6$ |

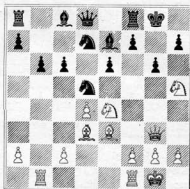

- | | |
|-----|---------|
| 16. | $c2-c4$ |
|-----|---------|

Hvid har en meget stærk Angrebsstilling, og den kunde sikkert være

udnyttet bedre; 16. Lh6 ser lovende ud; der kunde f. Eks. følge: Te8, 17. Sg7, Tf8, 18. c4, Sf6, 19. Sg5 truende med S×e6.

16. Sd5×e3
17. f2×e3 i7—f5
18. Sh5—f4

Hvid har nu ingen god Plads til Se4; han har Valget mellem at tiltræde Tilbagetoget eller at indlade sig paa en vovelig og næppe korrekt Angrebskombination.

18. Le7—h4

Paa f×e4 skulde vel følge 19. S×g6, hvorpaa Sort maa svare med T×f1†, 20. T×f1, Lg5! men Forsvaret er meget vanskeligt.

19. Dg3—h3 f5×e4
20. Dh3×e6† Kg8—h8
21. De6×e4 Lc8—b7
22. Sf4×g6† h7×g6
23. De6×g6 Dd8—e7
24. Dg6—h6 Kh8—g8
25. Ld3—f5 Ta8—e8
26. e3—e4 Lh4—g5
27. Dh6—h3 Lb7—c8
28. Tb1—b3 Tf8—f7
29. Tb3—g3 Tf7—g7
30. d4—d5 c6×d5
31. c4×d5 Sd7—f6!

Forsvaret er ingenlunde let; men Sort fører sin Kaarde med Behændighed og Elegance; Sf8 havde ikke været nær saa godt.

(Se Diagrammet.)

32. e4—e5 Sf6×d5
33. Lf5×c8 De7—c5†
34. Kg1—h1 Dc5×c8
35. Dh3—h5 Te8×e5
36. Tg3—h3 Te5—f5!

Efter dette udmærkede Træk knækker Angrebet sammen.

37. Dh5—h8† Kg8—f7
38. Dh8—h5† Kf7—f6
39. Th3—f3 Sd5—e3

(Stilling efter 31. Træk.)

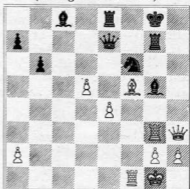

40. Tf3×f5† Se3×f5
41. h2—h4 Lg5—f4!
42. Dh5—h3 Sf5—g3†
43. Kh1—g1 Dc8—c5†
Opgivet.

Parti Nr. 639.

Løberspil.

Spillet i Mesterturneringen i Berlin
11. December 1920.

Spielmann. *Bogoljubow.*

1. e2—e4 e7—e5
2. Lf1—c4 Sg8—f6
3. d2—d3 Sb8—c6
4. Sb1—c3 Lf8—b4
5. Lc1—g5

Her spilles ofte 5. Sg1—e2, hvorefter Sort ved d5, 6. e×d, S×d5 udligner Spillet.

5. h7—h6
6. Lg5×f6 Lb4×c3†

Bedre end straks at spille D×f6; i saa Fald spiller Hvid nemlig Sg1—e2 og truer med, efter Rokade at besætte Feltet d5 med en Springer.

7. b2×c3 Dd8×f6

8. Sg1—e2 d7—d6
 9. 0—0 g7—g5
 10. d3—d4 h6—h5
 11. Ta1—b1 h5—h4
 12. Dd1—d3 Sc6—e7
 13. Lc4—b5† Ke8—f8!

Sort ofrer en Bonde, hvorved han opnaar at fjerne den hvide Dronning fra Kamppladsen.

14. d4×c5 d6×e5
 15. Dd3—d8† Kf8—g7
 16. Dd8×c7 h4—h3
 17. f2—f4 h3×g2
 18. Tf1—f2 g5×f4
 19. Lb5—c4

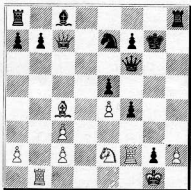

19. Th8×h2!

Et vidtberegnet, udmærket Offer.

20. Se2×f4!

Efter 20. K×h2 vilde følge: Dh4†

21. K×g2, Lh3†, 22. Kg1, Dg5†, 23. Kh1, Th8, 24. Th2, Lg2†, 25. Kg1, Lf3† o. s. v.

20. e5×f4

21. Tf2×f4 Lc8—f5

22. Tf4×f5 Se7×f5?

Sort kunde bedre spille Th1†, 23. K×g2, S×f5, 24. T×h1, Se3†, 25. Kg3, Tg8! 26. D×f7†, D×f7, 27. L×f7, K×f7†, 28. Kf4, Sc4, hvorefter Spillet er oplagt vundet for Sort.

23. Dc7×h2 Sf5—h4

24. Dh2—g3† Kg7—h8
 25. Tb1—b5 Df6—h6
 26. Dg3—e5† Kh8—h7
 27. De5—h5 Ta8—g8

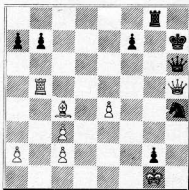

28. Lc4—e2

Sort truede med Sf3†; men der var mere Udsigt til Remis ved at spille 28. D×f7†, Tg7, 29. Th5.

28. Tg8—g6

29. Tb5×b7

Bedre var 29. D×h6†, T×h6, 30. T×b7. Sort faar nu igen gode Chancer.

29. Dh6×h5

30. Le2×h5 Tg6—g3

31. Tb7—b1 Tg3×c3

32. Tb1—c1 Kh7—h6

33. Lh5—e2 Kh6—g5

34. Kg1—f2 Kg5—f4

35. Le2—d3 Tc3—a3

36. Tc1—a1 f7—f6!

Meget fint spillet; Hvid er i en Tvangsstilling, hvor ethvert Træk bringer Tab.

37. Ld3—e2 Ta3—h3

38. Ta1—d1 Th3—h1

39. c2—c4 Kf4×e4

40. Le2—d3† Ke4—d4

41. Ld3—f1† Kd4—c3

42. Td1—d3† Kc3×c4

43. Lf1×g2 Th1—h2

Opgivet.

(Neueste Schachnachrichten).

Parti Nr. 640.

Fransk Parti.

Spillet i Amsterdam 17. Januar 1921.

Max Euwe. Maróczy.

- | | | |
|----|--------|--------|
| 1. | e2—e4 | e7—e6 |
| 2. | d2—d4 | d7—d5 |
| 3. | Sb1—c3 | Sg8—f6 |
| 4. | Lc1—g5 | Lf8—e7 |
| 5. | e4—e5 | Sf6—d7 |
| 6. | h2—h4 | |

En af den russiske Mester Aljechin opfundne Fortsættelse. Hvid ofrer en Bonde, men faar et stærkt Angreb, f. Eks.: 6. —, L×g5, 7. h×g, D×g5, 8. Sh3, De7, 9. Sf4! Sc6! 10. Dg4, g6, 11. Ld3, Sf8, 0—0—0, og Hvid er paa Grund af Truslen S×d5 afgjort i Fordel.

- | | |
|----|-----|
| 6. | 0—0 |
|----|-----|

Rokaden er noget ovet, men Sort troede at kunne afslaa det fjendtlige Angreb og dermed komme i Fordel.

- | | | |
|----|--------|-------|
| 7. | Lf1—d3 | c7—c5 |
| 8. | Dd1—h5 | g7—g6 |

Nødvendigt; efter h6 bliver 9. L×h6 afgørende.

- | | | |
|----|--------|--------|
| 9. | Dh5—h6 | Tf8—e8 |
|----|--------|--------|

Stillingen er vanskelig at bedømme. Der er meget, som taler for Taarntrækket; men det er, som Fortsættelsen viser, ikke tilstrækkeligt. Det bedste var sandsynligvis Sc6 for at besvare Sf3 med S×d4. Sorts Stilling er dog ogsaa i dette Tilfælde meget udsat. Den unge Mester Euwe afgør nu Partiet med faa kraftige Træk.

(Se Diagrammet)

- | | | |
|-----|--------|--------|
| 10. | Lg5×e7 | Dd8×e7 |
| 11. | h4—h5 | Sd7—f8 |
| 12. | Sg1—f3 | cb×d4 |
| 13. | Sf3—g5 | Sb8—d7 |

Her er gode Raad dyre; Sorts Stilling er i Virkeligheden uholdbar.

- | | | |
|-----|---------|--------|
| 14. | Sg5×h7! | Sd7×e5 |
| 15. | h5×g6 | Sf8×g6 |

(Stilling efter 9. Træk).

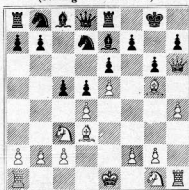

- | | | |
|-----|--------|--------|
| 16. | Ld3×g6 | Se5×g6 |
|-----|--------|--------|

- | | | |
|-----|--------|-------|
| 17. | g2—g4! | d4×c3 |
|-----|--------|-------|

- | | |
|-----|-------|
| 18. | 0—0—0 |
|-----|-------|

Sort opgiver, da Truslen g5 efterfulgt af Sf6! ikke kan afværges. Havde Hvid i Overlille spillet 18. g5, havde Sort efter c×b og Db4†, kunnet redde sig ved evig Skak. Et meget interessant og lærerigt Parti.

(Nyeste Schachnachrichten, Noterne af Maróczy).

Partislutning.

Af et Parti mellem Otto Jensen (Hvid) og Niels Hoffmeyer (Sort), spillet i Hombæktøget 8. Marts 1921.

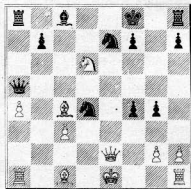

- | | | |
|---------------------------------------|------------------------------|---------|
| 1. Lc1×f4! | 2. De2—d2 | Dc3×a1† |
| Hvis Sort slaar Dronningen, er der | 3. Ke1—f2 | g4—g3† |
| Mat i 2 Træk. At det heller ikke er | 4. h2×g3 | |
| godt at slaa Taarnene, viser Fortsæt- | L×g3 kunde besvares med Sb3. | |
| telsen. | 4. Da1×h1 | |
| 1. Da5×c3† | 5. Lf4—h6† og Mat i 2 Træk. | |



MEDDELELSER.

Skakbladets Maj-Nummer blev noget forsinket derved, at begge Bladets Redaktører opholdt sig i Udlandet, medens Numret blev trykt. Af samme Grund var Beretningen om Turneringen i Roskilde ufuldstændig.

Roskilde. Roskilde Skakklub afholdt ordinær Generalforsamling d. 17. April. Beretning og Regnskab godkendtes. Til Formand valgtes Bogbinderm. Riis i Stedet for Lærer C. Godvin, der frabad sig Genvalg. Af den øvrige Bestyrelse genvalgtes Klokker V. Thiesen, Næstformand, Konsulent M. Greve, Sekretær og Rebslagermester M. Mortensen, Kasserer, og nyvalgtes Prokurist K. Marcussen. Til Revisorer genvalgtes Proprietær K. Nielsen og nyvalgtes Forretningsbestyrer Møller.

I Handicapturneringen sejrede Bogbinder Riis, der saaledes blev Indehaver af Vandrepokalen for syvende Gang.

Skagen, Frederikshavn og Sæby Skakklubber havde Søndag d. 17. April paa Missionshotellet i Frederikshavn en Skakkamp, hvor Frederikshavn og Skagen hver mødte med 10 Mand og Sæby med 4. Resultatet blev, at Frederikshavn vandt med 0,60, Sæby blev Nr. 2 med 0,50 og Skagen Nr. 3 med 0,40.

Skakure. Roskilde Skakklub har sat sig i Spidsen for et Fællesindkøb af Skakure. Prisen bliver ikke over 15 Kr. pr. Sæt. Det maa anbefales at benytte dette fordelagtige Tilbud.

Klublisten. De ærede Klubber erindres om at give Skakbladet Meddelelse om alle Forandringer med Hensyn til Medlemsantal, Mødested, Mødetid og Formandskab.

Dansk Skakunion

Forretningsudvalget: Formand: Lektor *V. Thoresen*, Randers. Kasserer: Stationsforstander *A. Jørgensen*. Turneringsleder: Overretssagf. *J. Giersing*, København. Samtlige Kredsformænd udgør i Forening med ovennævnte Forretningsudvalg den samlede Bestyrelse.

Foreninger under Unionen.

Forening	Mødested	Mødedag	Medl.	Formand
1. Kreds. Kredsformand Bogholder O. Hoffmann, Arden.				
Aalborg	Klubben og Royal	To.	53	Ingeniør H. Denver
Aars	Aars Hotel	M. & To.	27	Frode Nielsen
Allingebro	Privat	O.	9	Trafikass. A. K. Poulsen
Arden	Afholdshotellet	O.	18	Bogholder O. Hoffmann
Brovst Skakklub	Brovst Hotel	Ti.	14	Bagerm. O. Roed
Brønderslev			25	Organist J. Christjansen
Hals-Gandrup Skakl.	Afholdshotellet	O.	8	C. J. Christiansen, Gandrup
Hjørring	Hotel „Bristol“	To.	20	J. Mikkelsen, Lærer
Hobro	Højskolehjemmet	O.	26	Kømand Bjerregaard
Jerlev	Gæstgivergaarden	F.	8	Maler Larsen
Nørresundby	Haandværkerf.	Ti.	34	Elektr. værksbest. Gelsing
Pandrup Hune			14	Martin Christensen
Randers	Harmonien	O. & S.	53	Overlærer A. Hansen
Rubjerg		M.	12	Arent Andersen
Sindal	Afholdshotellet	M.	14	Aage Østergaard
Skørping	Turisthotellet	To.	12	Lærer O. J. Petersen
2. Kreds. Kredsformand Trafikassistent Bjerrum, Holstebro.				
Herning	Højskolehjemmet	Ti.	20	Lærer A. J. Marcussen
Hjerm	Missionshotellet	F.	20	Maskinarb. Jørgensen
Holstebro	Højskolehjemmet	M. & F.	22	Trafikassistent A. T. Bjerrum
Kellerup				
Lemvig	Afholdshotellet	O.	33	Stationsforstander N. Juel
Nykøbing M.	Haandværkerf.	F.	30	Lærer O. Mathiasen
Ringkøbing	Højskolehjemmet	O.	16	Trafikass. K. Jeppesen
Skive Skakklub	Hotel Royal	M.	23	Repræsent. C. Ernst Jensen
Struer	Missionshotellet	To. & S.	8	Telegrafbest. V. Bunken
Thisted	Hotel Royal	Ti.	30	Trafikassistent N. Bruun
Vemb	Gæstgivergaarden	M.	10	Lærer N. Østerlund
Viborg	Afholdshotellet	F.	25	Overretssagfører Ejstrup
3. Kreds. Kredsformand Sagfører A. Sidenius, Grenaa.				
Aarhus	Haandværkerf.	Ti. & S.	43	Red. Hemmer Hansen
„Skakkl. „Aros“	Arb. Forsamlingsb.	To. & S.	20	Inspektør J. P. Olsen
Grenaa	Pavillon	Ti.	34	Sagfører A. Sidenius
Horsens	Hotel Hejmdal	M.	28	Øjenlæge N. Hæg
„Skakkl. 1919“	Afholdsh. Levysg.	Ti.	34	Skomtager Andersen
Silkeborg	Jernbanehotellet	To.	24	Kurlæge C. Bjerregaard
Skanderborg	Centralhotellet	M., To. & L.	20	Cand. pharm. A. C. Andersen
Vejle	Grand Hotel	F.	25	Fabrikant Mahler
Voldby o. Omegn	Forsamlingshuset	Ti.	11	Smedemester V. Sørensen
4. Kreds. Kredsformand Kantor Pedersen-Horne, Middelfart.				
Bogense	Haandværkerf.	F.	15	Drejer Vilh. Schøne
Esbjerg	Hotel Royal	F.	20	Lærer V. Langvad
Fredericia	Hotel Victoria	Ti.	28	Overretssagf. S. Vandborg
Kolding	Hotel Royal	Ti. & F.		Ingeniør A. Agge
Kolding	Jernbanehotellet	O.	11	Lauritz Adsbøll
Middelfart	Afholdshotellet	To.	23	Lærer P. A. Petersen
Odense	Læseforeningen	M., To. & S.	46	Cand. mag. N. Larsen
„Skakkl. af 1917“	Restaur. „Schipka“	M. & O.	20	Bogholder G. Jørgensen
Rudkøbing	Hotel Rudkøbing	Ti.	15	Driftsbestyrer A. Bülow
Svendborg	Borgerforeningen	Ti.	15	Læderhandler L. Nielsen
Vejle-Allested			15	M. P. Madsen

5. Kreds. Kredsformand Øjenlæge A. Møller, Nykøbing F.

Forening	Mødested	Mødedag	Medl.	Formand
Haslev	Jernbanehotellet	M.	20	Bogholder Chr. Hansen
Maribo	Haandværkerf.	M.	14	Gartner P. Hansen
Nakskov	Hotel Harmonien	F.	22	Dr. Kjerulf Larsen
Arb. Skakklub	Forsamlingsbyggn.	O.	17	Smed J. P. Jensen
Nykøbing F.	Hotel Phoenix	F.	26	Øjenlæge Alb. Møller
Næstved	Hotel Vinhuset	M.	42	Bogholder Strüwing
Vordingborg	Hotel Valdemar	To.	12	Trafikass. F. E. Gerhard

6. Kreds. Kredsformand Fabrikant Albrecht, Slagelse.

Frederikssund	Hotel Issefjord	O.	14	Fabrikant S. A. Hansen
Frederiksværk	Ungdomshjemmet	To.	15	Kæmner Chr. Brandt
Gilleleje	Badehotellet	To.	16	Cand. mag. Otto Jensen
Helsingør	Industriforeningen	O.	19	Adjunkt Fr. Weillbach
Hillerød	Missionshotellet	Ti.	25	Redaktør L. Hansen
Holbæk	Mellerupgaard	To.	10	Bademester C. Bendixen
Holte Skakklub	Hotel Nyholte	To.	26	Bankkasserer J. A. Bille
Hørsholm	Hørsholm Hotel	M.	23	Skoleinsp. Tryde
Nykøbing S.	Windeløvs Restaurat.	To.	10	Direktør Petersen
Roskilde	Hotel Prinsen	F.	32	Bogbinder Th. Riis
Arb. Skakklub	Fjordvilla	M.	8	Skomagermester C. Hansen
Skelskør	Haandværkerf.	M.	14	Lærer D. Islev
Slagelse	Højskolehjemmet	To.	24	Købmand E. Harder

7. Kreds. Kredsformand Politifuldmægtig A. Nissen, København.

Arb. Skakklub	Højskolehjemmet	Ti. og L.	85	Smed P. Wandall
De døvst. Skakf.	Brohusgade 17		38	Assistent O. Schioldann
D.F.K.M.s Skakkl.	Trehjørnet, Sølvtorv.	F.	18	Alfr. Foss
Frederiksb. Skakf.	Kafé Taarnborg, Altegade 18			
Industrif. Skakkl.	Industriforeningen	F.	132	Typograf Chr. Bentzen
Kbhvns. Skakf.	Underofficersforen.	F.	102	Overretssagfører Giersing
Skovshoved	Hotellet	M.	10	Fabrikant Chr. Nielsen
Søborg	Afh. kafé, Fr. borgvej	O.	8	Billedsk. m. J. Jensen Møller
Rønne	Afholdshotellet	Ti.	26	Barber Chr. Madsen
Østerbros Skakf.	Strandvej Nr. 11	O.	20	Smed Sofus Rose

Reykjavik

Løsning: 1—12. Dc2 - c3 - d3† - d4 - e4† - e5 - f5† -
f6 - g6† - g7 - h7† - h8 - h1±.

Skakspillere!

Prøv „Flor de Perano“ Cigaren

Stor haandrullet Kvalitetscigar i lyse Farver

Kr. 26,00 pr. 100 Stk.

— Franco Forsendelse —

Telf. 185 **Øjvind Larsen, Maribo** Telf. 185

Aflleveret til Postvæsenet Lørdag den 4. Juni 1921.

A. Backhausens Bogtrykkeri, Horsens.